Regelplan D II / 6b

Verkehrsführung 5s + 1

5 Behelfsfahrstreifen auf der Gegenfahrbahn, 1 (Behelfs-)Fahrstreifen auf eingeschränkter Fahrbahn

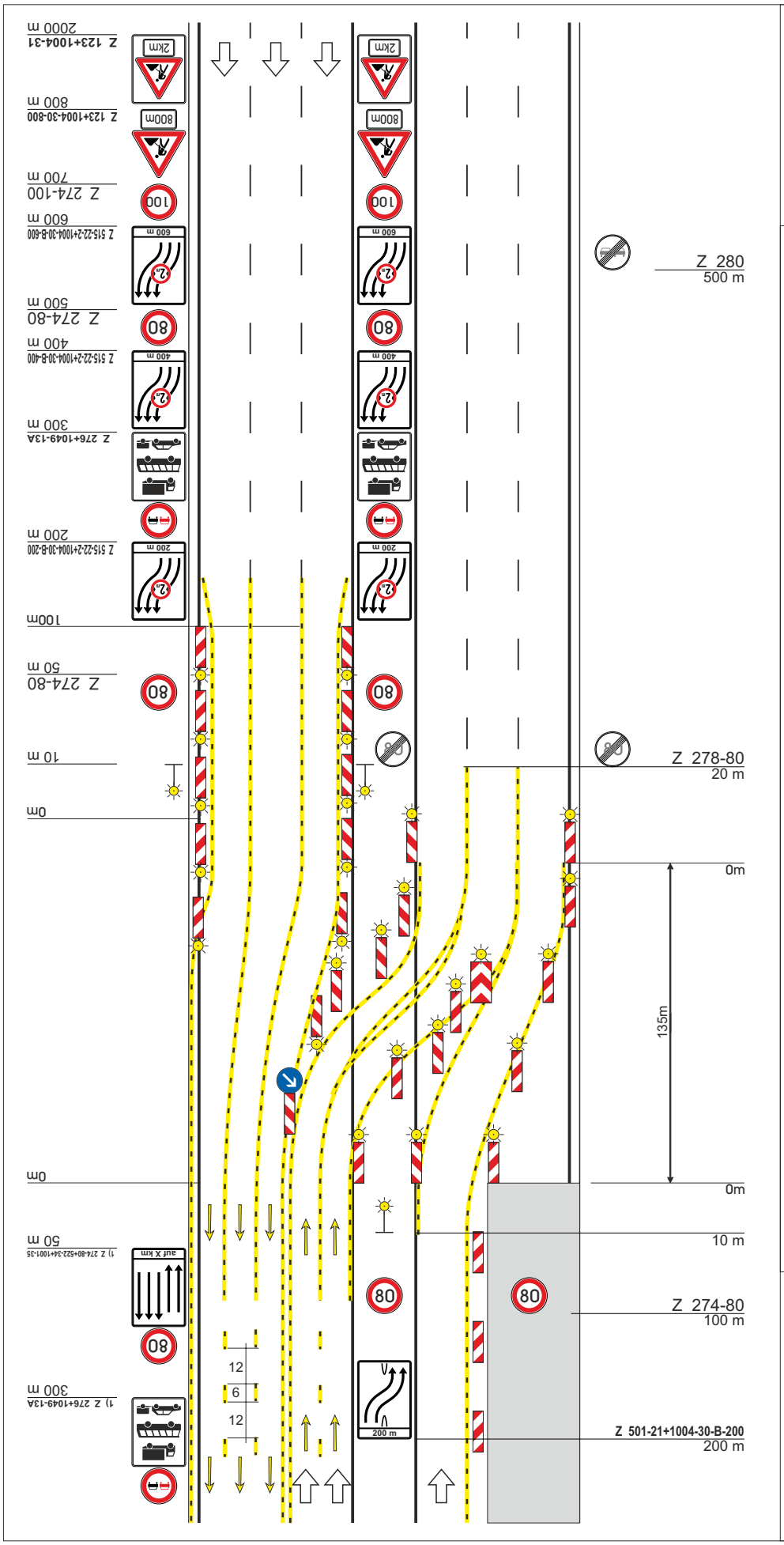

Querabsperrung durch
Leitbaken
Verschwenkungsmaß ca. 1:20
Abstand max. 5 m
Warnleuchte auf jeder Leitbake

Einengung auf Breite der Behelfsfahrstreifen durch einseitige Leitbaken, Abstand max. 20 m

Vorwarn-Blinkleuchten mit Nachtabsenkung

Längsabsperrung durch
Leitbaken *)
Abstand max. 20 m

Abstand der einseitigen Leitbaken im Überleitungsbereich max. 10 m
Einseitige Warnleuchte auf jeder Leitbake

1) Wiederholen jeweils im Abstand von 1000 m

*) können mit Warnleuchten versehen werden

Anschluß an Regelplan D II / 6a

Maße in Metern 09.97

IBOTECH